

上田商工会議所 会員及び当所生命共済加入者の皆様へ

# PET/CT検診のご案内

## がんは身近な病気です。

「2人に1人ががんになる」と推定される現代日本。  
 しかし、がんは早期発見・早期治療で9割方が完治するといわれています。  
 上田商工会議所では、会員事業所の事業主・従業員の皆様並びに当所生命共済加入者様向けに、PET/CT検診を実施しています。  
 事業所の皆様の健康管理にぜひご活用ください!

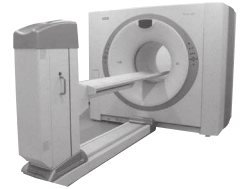

## PET/CT 検査のメリット

- ☑ がんの早期発見が可能
- ☑ 苦痛や負担が少ない
- ☑ 良・悪性の判別、進行度の判明に優れる
- ☑ 短時間で検査が可能
- ☑ がん転移の判定ができる
- ☑ 一度に全身（目のくぼみ～脚のつけね）の検査ができる

## PET/CT 検診料金

通常検診価格 106,920 円  
 会員割引価格 101,520 円



更に当所生命共済加入者様限定  
 上記金額から**10,000 円**～  
 割引が受けられます!

※受診後、領収書を上田商工会議所までお持ちください。

## PET/CT 検査・受診の流れ（通常 2 時間 30 分程度で終了します。）

- 受付** 検査前 6 時間は絶食してください（お茶・水はかまいません）。食事をすると糖代謝が盛んになり正確な診断ができません。
- 問診・診察** 検査に必要な問診をさせていただきます。
- 更衣** 検査衣に着替えていただきます。
- 注射** 血液を採取した後、薬剤（FDG）を静脈注射します。
- 待機室（60分）** 検査薬剤が全身にゆきわたるまで約 1 時間は安静にさせていただきます。
- PET/CT撮影（20～30分）** 検査台に横たわっていただくだけです。
- 回復室（20分）** 薬の効果を弱めるために約20分休憩して下さい。
- 帰宅** 検診の方はおよそ1週間～10日以内に検査結果をお手元へお送りします。

●申込み・お問い合わせ  
**上田商工会議所**  
 〒386-8522  
 上田市大手1-10-22  
 TEL.(0268) 22-4500



**0120-780-336** 受付・診療時間  
 月～金 8:30～17:00



**JA 長野厚生連 長野 PET・画像診断センター**  
 〒380-0928長野県長野市若里6丁目6番10号 TEL.026-269-0550 FAX.026-269-0555  
<http://nagano-pet.com> E-mail:info@nagano-pet.com

●バスを利用される場合 JR長野駅東口バス停から（長電バス）水野美術館行/アークス行/保科温泉行 若里多目的広場バス停下車 徒歩0分  
 ●車を利用される場合 上信越自動車道長野ICから車で30分又は須坂長野東ICから車で30分

下記の申込書にご記入いただき、ご送付下さい。

上田商工会議所 行  
 FAX.(0268) 25-5577

## PET/CT 検診申込書

フリガナ		生年月日	
氏名	(男・女)	TEL	
会社名		FAX	
検診実施日	第1希望 月 日 曜日 時	当所生命共済○印	加入 ・ 未加入
ご案内状送付先	〒	第2希望 月 日 曜日 時	
		TEL.	FAX.

※お申し込み後、長野 PET・画像診断センターより日程・内容について連絡致します。  
 ※上記記入していただいた個人情報については、当検診以外の目的では使用致しません。