

UEDA CHAMBER OF COMMERCE & INDUSTRY

 **会議所会報**  
KAIGISYO KAIHO UEDA

**う え だ**

**6**

No. 619

2023 June



## おもな記事

総務委員会開催／長野県地域発元気づくり支援金採択事業 ……2  
第36回信州上田大花火大会開催決定 ……3  
各種補助金のご案内 ……4-5

### 【付録】

電子帳簿等保存制度の実務ポイント／地域経済セミナー／  
第7回うまいものスタンプラリー参加店募集／  
生活習慣病予防検診／第36回信州上田大花火大会／  
「うえだ ひともの興しの紡ぎ手表彰」対象者募集／  
インボイス制度セミナー／実用パソコン講座／  
日本遺産関連商品・グルメ紹介サイト掲載品募集／  
賃上げ促進税制のお知らせ

●発行 令和5年6月5日(毎月5日発行)

## 真田氏館跡(御屋敷公園)のつつじ

真田氏が上田城築城以前に居住していた館跡は現在「御屋敷公園」として整備されています。つつじの名所としても有名で、毎年5月中旬から6月上旬にかけて御屋敷公園内で、約600株の「やまつつじ」が咲き乱れます。

事業所内で回覧してください



# 全業種に共通する課題に取り組む

## 令和5年度第1回総務委員会を開催



第50期第1回総務委員会(増澤延男委員長)が5月24日(水)に開催されました。新年度となり、各部会事業がスタートする中で、当委員会は、部会を横断した課題や調査研究を行う委員会として位置づけられています。

本年度は、上田市への要望事項を各部会から提案し、優先順位をつけて取り纏めを行います。また、昨年度まで、工業部会が主催していた「うえだひと・もの興しの紡ぎ手表彰」の対象を全業種に拡大し実施することとなりました。表彰目的は、事業所内で“縁の下の力持ち”として貢献をされている「従業員」や「グループ」の取り組みに光を当て、モチベーションの向上を図るとともに、素晴らしい取り組みを多くの方に知っていただく機会を提供することです。選考委員も各部会から選出することとしましたので、あらゆる分野から多くのエントリーを期待しています。

## 令和5年度長野県地域発元気づくり支援金

### 当所より2事業が3年目の採択

長野県地域発元気づくり支援金事業に当所より申請した下記の2事業が、3年目の採択となりました。

#### 『オール上田の賑わい創出！ 地産地消と販路拡大を強化する 信州上田うまいものスタンプラリー』

信州上田うまいものスタンプラリーは「地域の賑わい創出・個店の新規集客とリピーター確保」を目的として本年7周年を迎えます。丸子・真田への開催エリアを拡大させて、オール上田にて賑わい創出をします。「発酵食品」や「信州上田なないろ農産物」に加え、「食肉やジビエ」をテーマにして、地産地消と「ローカルの食の魅力の再発見」を促進します。

上田の食を、知り・味わい・楽しむ企画として更にパワーアップして10月からの開催に向け取り組んでまいります。

#### 【事業内容】

- ・オール上田での参加店募集
- ・地産地消促進のメニュー・賞品の公募
- ・SNSを活用した情報発信(企画・店舗のPRや地図情報の共有)

#### 『上田市日本遺産認定を記念した 関連商品開発推進と 商品情報発信事業』

日本遺産『レイラインがつなぐ「太陽と大地の聖地」～龍と生きるまち 信州上田・塩田平～』を活用した関連商品の開発推進・情報発信による地域産業の振興および観光振興に向けた各事業を実施します。今年度は新たに、商品の販売場所や公共交通ルートを紹介するマップを製作し、日本遺産関連商品の更なるPRと地域内での回遊を促進します。

#### 【事業内容】

- ・信州上田日本遺産商品マップの製作・配布
- ・『信州上田日本遺産商品紹介サイト』の拡充
- ・日本遺産オンラインクイズキャンペーン第3弾の実施

## 上田商工会議所議員職務執行者が変更されました



株式会社信州さがみ典礼  
常務取締役  
成澤 俊英 氏  
(令和5年4月1日付)



別所温泉観光協会  
協会長  
山田 圓淳 氏  
(令和5年5月9日付)

## 第36回信州上田大花火大会 開催決定!

5月8日(月)に信州上田大花火大会実行委員会(委員長 堀内 健一会頭)が開催され、第36回信州上田大花火大会を令和5年8月5日(土)に実施することが全会一致で決定しました。

昨年3年ぶりに盛大に開催し、多くの方々に楽しんでいただくことができました。夏の風物詩として県内外より上田市を訪れ観覧いただけるよう、工夫を凝らし準備を進めて参ります。

### 協賛のご協力をお願いいたします!

実行委員会では、6月20日(火)まで協賛募集をしております。

30,000円以上ご協賛いただいた際には、

①新聞広告に加え、プログラムに社名を掲載します。

②大会当日の中継番組で企業名を紹介します。

③協賛額に応じて協賛席をご用意します。

詳細は折込みの開催案内をご覧ください。

## 「上田地域産業展 2023」 リアル・オンラインのハイブリッド開催決定! 出展者募集を開始!!

上田地域産業展 2023は、4月17日開催の運営委員会にて、『上田地域の「今」を知り、チャンスをつかもう!』をテーマに、オンライン展示会とリアル展示会のハイブリッド開催とすることに決定しました。

オンライン展示会では、アンケート等のご意見を基に改善を図り、多くの方に閲覧していただけるページ作りでアクセス数の向上を目指します。

リアル展示会については、多くの方にご来場いただけるよう様々なイベントを準備して参ります。

両展示会とも、出展者募集を開始しましたので、ぜひエントリーいただき、販路拡大や事業PRにご活用ください。(出展のご案内・お申込み詳細は下記HPをご覧ください。)

上田地域産業展公式 HP

<https://ueda-sangyoten.jp/>



## 上田信用金庫 第26回信用金庫社会貢献賞会長賞 受賞 上田市スマートシティ化計画の推進支援が評価

上田信用金庫(小池文彦 理事長)は、同金庫の上田市スマートシティ化計画の推進支援活動により、一般社団法人全国信用金庫協会の第26回「信用金庫社会貢献賞」において最高賞にあたる会長賞を受賞しました。



同金庫は交通事業者、市、当所などをコアメンバーとして立ち上げた「上田市公共交通キャッシュレス化推進プロジェクト」において、取引先独自技術のQRコード決済システムを活用した地域公共交通機関の決済システム導入を推進し、事務効率化や顧客利便性向上につなげました。

また、上田市や当所と連携し実施した、上田市消費喚起応援事業「がんばろう上田!チケットQR」では、同システムを利用して割引がうけられるチケットQRの導入を支援し、地域経済の活性化に貢献したことなどが評価されました。



「がんばれ上田!チケットQR」  
リーフレット

### 正副会頭会議 報告 (第12回)

- 日時：5月8日(月)正午
- 場所：上田商工会議所
- 会議事項
  - (1) 信州上田大花火大会事業計画と収支予算について
  - (2) 上田わっしょい開催について
  - (3) 自衛隊ふれあいコンサート開催について

### 正副会頭会議 報告 (第13回)

- 日時：5月22日(月)正午
- 場所：上田商工会議所
- 会議事項
  - (1) 「うえだ ひと・もの興しの紡ぎ手表彰」について
  - (2) 中小企業エネルギーコスト削減助成金について
  - (3) 「地域うまいもんマルシェ」出展報告

# 各種補助金のご案内 (概要)

※ 2023年5月30日現在の公開情報をもとに作成した概要版となります。詳細は必ず各ホームページや下記お問合せ電話番号でご確認ください。

## 令和5年度中小企業エネルギーコスト削減助成金(長野県)

原油・原材料価格の高騰等に直面する県内中小企業の省エネによるコスト削減を図り、収益構造の改善をはかる事業を支援します。

■ **対象者** 県内に本社所在地を有する中小企業者等（ただし、設備の更新・新設の対象となる建物等を県内に保有する事業者に限る）

※現在、内示を受け本事業を実施している事業者（完了を含む）及び申請中の事業者は応募できません。

### ■ 対象設備

更新のみ	空調・換気設備、照明設備、冷蔵・冷凍設備、恒温設備、熱電供給設備、電気制御設備、加熱設備、生産設備、建物付属設備（断熱ガラス及びサッシに限る） ※一部内容に制限がございます。
新設のみ	エネルギー管理設備、発電設備（太陽光パネル及び付属設備であって出力1kw以上50kw未満に限る） ※一部内容に制限がございます。

■ **対象経費** 対象設備の更新・新設に要する工事費及び処分費を含み2023年4月1日から2024年1月31日までに更新・新設（発注・納品・支払が完了）した経費（税抜き）であること。

■ **補助率** ①発電設備以外 対象経費の金額により、補助率が2段階となります。  
2/3以内（対象経費150万円以下）、1/2以内（対象経費150万円を超える部分）  
②発電設備 出力1kwあたり4万円以内

■ **補助額** 下限50万円、上限500万円

■ **受付期間** 【事業計画書の提出】 2023年5月26日(金)から6月16日(金)まで  
※ただし、予算額の上限に達し次第、受付終了（事前予告はなし）

【交付申請書の提出】 2023年7月3日(月)から2024年1月31日(水)まで

■ **申請方法** 当所窓口への持参のみ（郵送での受付はなし）

■ **お問合せ** 上田商工会議所 中小企業相談所  
TEL.0268-22-4500 9:00～17:30（土日祝日を除く）



詳細はこちら

## 事業再構築補助金(第10回)(国)

新分野展開や業態転換、事業・業種転換等の取り組み、事業再編又はこれらの取り組みを通じた規模の拡大等を旨とする企業・団体等の新たな挑戦を支援します。第10回公募から申請枠の新設、申請要件の変更が行われていますので、ご確認ください。

### ■ 主な補助対象要件

①経済産業省が示す「事業再構築指針」に沿った3～5年の事業計画書を作成し、認定経営革新等支援機関の確認を受けていること。

②補助事業終了後3～5年で付加価値額（または従業員一人当たり付加価値額）の年率平均3.0%～5.0%以上増加の見込みの事業計画を策定する。

### ■ 補助金額・補助率

主な申請枠	補助金額（従業員規模により上限額が変動）	補助率
成長枠（新設）	100万円～7,000万円	【中小】 1/2（大規模な賃上げを行う場合 2/3）
		【中堅】 1/3（大規模な賃上げを行う場合 1/2）
産業構造転換枠（新設）	100万円～7,000万円	【中小】 2/3
		【中堅】 1/2
物価高騰対策回復再生応援枠（新設）	100万円～3,000万円	【中小】 2/3 ※一部 3/4
		【中堅】 1/2 ※一部 2/3

■ **応募締切** 2023年6月30日(金) 18:00

■ **申請方法** 電子申請（「G Biz ID プライムアカウント」の取得が必要になります）

■ **お問合せ** 事業再構築補助金事務局コールセンター  
TEL.0570-012-088 9:00～18:00（日祝日を除く）



詳細はこちら

## ものづくり・商業・サービス生産性向上促進補助金(15次締切)(国)

中小企業・小規模事業者等が取り組む革新的サービス開発・試作品開発・生産プロセスの改善を行うための設備投資等を支援します。

### ■補助金額・補助率

主な申請枠	補助金額(従業員規模により上限額が変動)	補助率
通常枠	100万円～1,250万円	1/2 小規模事業者は 2/3
回復型賃上げ・雇用拡大枠	100万円～1,250万円	2/3
デジタル枠	100万円～1,250万円	2/3
グリーン枠	100万円～4,000万円	2/3
グローバル市場開拓枠	100万円～3,000万円	1/2 小規模事業者は 2/3

■申請方法 電子申請(「G Biz ID プライムアカウント」の取得が必要になります)

■応募締切 7月28日(金) 17:00

■お問合せ ものづくり補助金事務局サポートセンター  
TEL.050-8880-4053 10:00～17:00(土日祝日を除く)



詳細はこちら

## IT導入補助金(国)

中小企業等が行うバックオフィス業務の効率化や新たな顧客獲得の付加価値向上に資するITツールの導入を支援します。

### ■補助金額・補助率・締切日

主な申請枠		補助金額	補助率	締切日
通常枠	A 類型	5万円～150万円未満	1/2 以内	7月10日(月) 17:00 7月31日(月) 17:00 (3・4次締切分)
	B 類型	150万円～450万円以下		
セキュリティ対策推進枠		5万円～100万円	1/2 以内	7月10日(月) 17:00 7月31日(月) 17:00 (3・4次締切分)
デジタル化基盤導入枠	デジタル化基盤導入型	(加減なし)～50万円以下	3/4 以内	6月20日(火) 17:00 7月10日(月) 17:00 7月31日(月) 17:00 (4・5・6次締切分)
		50万円超～350万円	2/3 以内	
	ハードウェア購入費	補助上限 10万円または20万円	1/2 以内	
商流一括インボイス対応類型		(下限なし)～350万円	中小・小規模 2/3 以内 その他 1/2 以内	7月10日(月) 17:00 7月31日(月) 17:00 (1・2次締切分)

### ■対象経費

主な申請枠		対象経費
一般型	A 類型	ソフトウェア購入費・クラウド利用料(最大2年分)・導入関連費
	B 類型	
セキュリティ対策推進枠		サービス利用料(最大2年分)
デジタル化基盤導入枠	デジタル化基盤導入型	ソフトウェア購入費、クラウド利用料(最大2年分)、ハードウェア購入費、導入関連費
	ハードウェア購入費(PC・タブレット等、レジ・券売機等)	
	商流一括インボイス対応類型	クラウド利用費(最大2年分)

■申請方法 電子申請(「G Biz ID プライムアカウント」の取得が必要になります)

■お問合せ サービス等生産性向上IT導入支援事業コールセンター  
TEL.0570-666-424 9:30～17:30(土日祝日を除く)



詳細はこちら

## 新会長に(株)丸陽 小林潤子氏 選任 当所女性会定期総会開催



5月26日(金)、当所女性会定期総会が開催されました。18名が出席し(委任状14名)、令和4年度事業報告並びに収支決算、令和5年度事業計画並びに収支予算案等について承認されました。本年は任期満了に伴う役員改選のため、令和5年度・6年度の役員について以下のとおり決定しました。

会長 小林 潤子 (株)丸陽  
副会長 原 有紀 (原商店)  
副会長 酒井 香映 (社会保険労務士法人 酒井総合事務所)

小林会長は令和5年度の抱負として、「女性会のさらなる活発化を目指し、広報事業や交流事業・会員サービス向上のための事業を実施していきたい。会員がより参加したくなる女性会にしていきたい。」と述べました。

## 新会長に堀内健一氏 (株)三葉製作所 新体制スタート 上田職業安定協会 第61回定時総会開催



5月22日(月)、上田商工会議所5階ホールにて、第61回上田職業安定協会定時総会が開催されました。令和4年度の事業報告、会計報告、役員改選、今年度の事業計画、収支予算案

について協議され、すべて承認されました。

役員改選により、新会長には堀内健一氏(株)三葉製作所 上田商工会議所会頭)が選任され、また、新副会長には綿谷憲一氏(株)綿谷製作所)、新理事には増澤宗(株)みすず総合コンサルタント)が加わり、新しい役員体制となりました。

これまで、会長として長年ご尽力いただきました柳澤会長(上田ガス株)より、退任の挨拶があり、コロナ禍を経て雇用環境が変化する中でも、今後の上田職業安定協会事業への期待と激励の言葉がありました。

新体制となり、気持ち新たに、会員事業所の雇用の安定を目指して事業を進めて参ります。(出席者44名)

上田職業安定協会 正副会長 【任期】令和5年～令和8年

会長 堀内 健一氏 (株)三葉製作所  
副会長 増島 良介氏 (オルガン針株)  
" 綿谷 憲一氏 (株)綿谷製作所  
新理事 増澤 宗氏 (株)みすず総合コンサルタント)

## マンション1階店舗の 利活用で覚書を結ぶ 上田市商店会連合会と株式会社タカラレーベン

上田市商店会連合会と株式会社タカラレーベンは、中心市街地の活性化を目的に、現在、海野町で建設が進んでいるマンション1階店舗の利活用に関する覚書を結びました。調印式は5月10日(水)に行われ、同会の柳島隆二会長と同社の岩本大志取締役執行役員が、覚書に調印しました。

店舗は、中央二丁目4806番1、レーベン上田中央GALLDEA1階で、面積は、51.54㎡。出店者の新規事業の立ち上げをサポートし育成するインキュベーション・ショップとして位置づけ、当所が出店者の創業を支援します。

今後、出店者を募集する予定ですが、出店応募資格は、新規創業又は創業5年未満の個人・法人です。



## 参加学生が利用できる「無料高速バス」も! 信州上田地域 合同就活フェア2023 開催

上田職業安定協会は、4月28日(金)に上田東急REIホテルにおいて、「信州上田地域合同就活フェア2023」を開催し、令和6年4月の採用を予定している73社が参加しました。

首都圏大学からの参加学生が増えている背景から、今回も就活応援として、高速バスに無料で乗れる企画を実施しました。上田職業安定協会の会員である千曲バス株の協力を得て、電話予約時に就活フェアに参加予定の学生であることを伝えると、新宿・池袋発の高速バス料金が片道無料で乗れるというものです。バス利用可能期間は、就活フェア当日から前4日間。今回も数名の学生がバスを利用して参加しました。

上田地域の就活フェアには、上田地域で働きたいと考える学生が集まる事から、職種については限定していない学生も多く、1社でも多くのブースで話を聞き、選択肢の幅を広げてもらうため、同会場で開催するセミナーや個別相談、会場スタッフによるフォローを行っています。

今回は合同就職面接会として、8月中旬に同会場にて開催を予定しています。



# 令和5年 当所生命共済加入促進キャンペーンが始まります



会員事業所の福利厚生制度の充実を図ることを目的に、当所生命共済の新規加入及び増口勧奨を推進します。キャンペーン期間中に、当所職員、振興委員、アクサ生命保険(株)推進員が事業所を訪問し、当所共済制度についてご説明させていただきます。有利な特典もあります。会員の皆様のご理解ご協力をお願い致します。

この機会に今一度加入状況をご確認いただき、新規加入・増口をご検討下さい。

**実施期間** 令和5年7月3日(月)～21日(金)

期間中にご加入・増口いただくと、人気生活用品を差し上げます。また、上田市近隣の文化・健康・温泉施設の割引が受けられる『健康・文化パスポート』5枚の進呈など、様々な特典を準備中です。詳細は、7月号会報・当所ホームページをご確認ください。

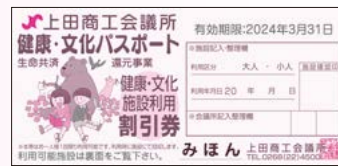

## 上田商工会議所 生命共済制度

### 新型コロナウイルス感染症 宿泊療養・自宅療養による「病気入院見舞金」取扱いについて

当所生命共済制度では、日本国政府より令和5年5月8日以降新型コロナウイルス感染症について、特段の事情が生じない限り、「感染症の予防及び感染症の患者に対する医療に関する法律」上の「五類感染症」に位置づけるとの方針が発表されたことを受け、宿泊・自宅療養による入院にかかる「病気入院見舞金」の支払い対象を、令和5年5月8日(月)より以下のとおり変更しました。

#### 「病気入院見舞金」の支払い対象

令和5年5月8日(月)以降に新型コロナウイルス感染症と診断された方のうち、重症化リスクの高い方<sup>(※)</sup>で宿泊・自宅療養された方の支払いを対象外とさせていただきます。

#### (※) 重症化リスクの高い方

65歳以上の方／重症化リスクがあり、新型コロナウイルス感染症治療薬の投与または新型コロナウイルス感染症罹患により酸素投与が必要な方／妊婦の方

なお、令和5年5月7日(日)までに上記重症化リスクの高い方で新型コロナウイルス感染症と診断された方、令和5年5月8日(月)以降に診断され入院された方への給付は継続いたします。

また、新型コロナウイルス感染症を直接の原因として亡くなられた場合の、普通死亡保険金・高度障害保険金に加え「災害割増特約」に基づく災害保険金・災害高度障害保険金のお支払いは当面は継続いたしますが、今後、取扱を変更する可能性がありますので、ご了承ください。

## 商工会議所の創業支援で開業した企業を紹介します



### ストレッチサロン brilliant (ブライラント)

上田市中央 3-7-6  
Tel.070-3144-0307

原町の国道141号線沿いにオープン。店頭の電子看板が、施術やメニューの画像を映し出す。店内は、ゆったりとしたプライベート空間で、リラックスできる。体を伸ばし筋肉を緩めることで、腰痛・肩こり・姿勢改善などに効果がある。ストレッチメニューから顧客に適したものをマンツーマンで提供する。60分・80分・100分のコースで、回数券もある。顧客は男女共で、年齢層は20～70歳代と幅広い。調和とバランスの施術が、顧客の感動を生む。店名はフランス語で「明るい未来」の意。予約制。  
【営業時間】11:00～21:00 【定休日】不定休

### 美容室 tou

上田市材木町 2-1-1 松尾第1ビル 202  
Tel.080-3126-5838

国道18号線沿いのビル2階。グレーージュ色の塗り壁と天然木の調度品、丸枠の鏡が和モダンな雰囲気を出し、優しさ癒しの空間が広がる。メニューは、カット・パーマ・カラー・ヘッドスパなど。プロの技術で、女性の美を演出する。顧客の悩みを汲取り、笑顔の接客サービスを提供する。予約制でマンツーマン対応。店名 tou (とう) は「顧客の心を灯す」意。カット面4、シャンプー台2、駐車スペース3台。

【営業時間】8:00～17:00 【定休日】火曜日、第2・第3水曜日



LOBO 調査は、商工会議所のネットワークを活用して、各地域の「肌で感じる足元の景気観」を全国ベースで毎月調査し、その集計結果をリアルタイムに情報提供することを目的としています。

## 業況DIは、経済活動の回復により、全業種で改善 先行きは、コスト増や人手不足等で慎重な見方。

全産業

	業況	売上	採算	仕入単価	販売単価	資金繰り	従業員
前年同月比	▲11.1	6.3	▲16.0	▲74.4	37.4	▲12.9	22.2
先行き見通し (向こう3ヶ月)	▲12.9	▲1.3	▲18.4	▲66.0	30.3	▲13.5	21.8

DI=(増加・好転などの回答割合)-(減少・悪化などの回答割合)

景況天気図

とくに好調 (50≤DI)	好調 (25≤DI<50)	まあまあ (0≤DI<25)	不振 (▲25≤DI<0)	きわめて不振 (DI<▲25)

全産業合計の業況DIは、マイナス11.1ポイント。  
前月比プラス3.7ポイント。

●サービス業では、客足が回復基調な飲食・宿泊業を中心に、改善した。小売業では、インバウンドの増加で売上が好調な百貨店に下支えされ、改善した。また、製造業では、サービス業等の非製造業での設備投資需要の回復で改善し、卸売業でも、製造業からの引き合い増や、客足が回復する小売業や飲食・宿泊業からの受注増で改善した。建設業でも、政府の補正予算による公共工事の受注増で改善した。原材料・エネルギー価格の高騰や人材確保に向けた賃上げ等のコスト負担増、度重なる仕入価格の高騰に価格転嫁も十分に行えていない等、経営課題は山積も、経済活動の回復が続き、業況は2021年12月ぶりに全業種で改善した。

◇先行きについて

・先行き見通しDIは、マイナス12.9ポイント(今月比1.8ポイント悪化)。  
・5月8日のコロナの5類移行に伴い、経済活動のさらなる回復による売上改善を期待する声の小売業・サービス業を中心に多く聞かれた。一方、原材料価格の高止まりやエネルギー価格の高騰継続によるコスト負担増や、人手不足による受注機会の損失が懸念される。また、コスト増に見合う価格転嫁も十分に追いついていない中、海外経済の鈍化など、先行きへの不安は根強く、慎重な見方となっている。

詳しくは日本商工会議所のホームページでご覧いただけます。 <http://www.jcci.or.jp/lobo/lobo.html>

### ●定例相談日程表

中小企業相談所では定例相談を開催しております。どうぞご利用ください。

相談内容	開催日時	専門相談担当者
経営(予約制) ※オンライン併用	随時 10:00～15:00	(一社)長野県経営支援機構 中小企業診断士
法律(予約制)	6月21日(水) 13:30～15:00	長野県弁護士会上田在任会 弁護士
登記(予約制) ※オンライン併用	7月5日(水) 13:30～15:00	長野県司法書士会上田支部 司法書士
金融	6月20日(火) 13:30～15:00	㈱日本政策金融公庫長野支店 相談員

相談内容	開催日時	専門相談担当者
IT相談(予約制) ※オンライン可	随時 10:00～16:00	NPO法人長野県ITコーディネータ協議会 ITコーディネータ
税務(予約制) ※オンライン併用	7月5日(水) 13:30～15:00	関東信越税理士会 税理士
不動産鑑定 (予約制)	7月5日(水) 13:30～15:00	長野県不動産鑑定士協会 不動産鑑定士
労務	7月5日(水) 13:30～15:00	長野県働き方改革推進支援センター 社会保険労務士
発明(予約制)	8月10日(木) 13:00～15:00	(一社)長野県発明協会 弁理士および知財アドバイザー

●予約制相談については、開催日の7日前までに上田商工会議所中小企業相談所(TEL.22-4500 FAX.25-5577)宛にお申し込みください。

●感染症防止のため、ご相談の際はマスク着用のうえ、お越しください。

また、明らかに体調が悪い場合、ご連絡いただき、ご来場をお控えくださいますようお願いいたします。

うまい地酒  
きれいな  
信州 虎 鈴  
岡崎酒造株式会社  
上田市中央4-7-33 TEL.0268-22-0149  
上田のオアシス柳町へお出掛け下さい。

人とのつながりを大切に  
地域の繁栄に貢献する  
上田信用金庫  
URL <http://www.ueda-shinkin.jp>  
E-mail [shinkin@ueda.ne.jp](mailto:shinkin@ueda.ne.jp)

コイル・モーター製造  
(DCモーター・ソレノイド・センサーコイル等)  
高い品質・高度な技術で得られる信頼  
  
NISSEI (株)日誠イーティーシー  
TEL.0268-25-6161  
〒386-0042 上田市上塩尻941-1



## 相談所インフォメーション

上田商工会議所

6月

中小企業相談所より

### 記帳確認・源泉税納付指導会 & 消費税インボイス制度相談会のご案内

日々の経理の確認や源泉所得税の納付事務（納税額がない場合でも報告義務があります）のため、個人事業者を対象とした指導会を開催いたします。日頃から行っている経理を税理士に指導してもらえる大変良い機会です。申告の間際で慌てぬよう、必ずご参加ください。

あわせて、本年10月からスタートする【消費税インボイス制度】についての相談会も開催します。事務負担の増大にとどまらず、経営全体に関わってくる制度です。不安や疑問のある方はこの機会をぜひご利用ください。

◆感染症等の予防について、会場の衛生環境には気を付けておりますが、ご来場の皆様にはマスクの着用にご協力いただき、ご参加くださいますようお願いいたします。

◆感染症予防のため筆記用具および電卓の貸し出しはいたしませんので、ご持参ください。

開催日	時 間	会 場	※全会場で 税理士が指導	持 ち 物
7月3日(月)	午後1:30~4:00	神 川 公 民 館		○帳簿一式（簡易帳簿、総勘定元帳）
7月4日(火)	午後1:30~4:00	川 辺 町 会 館		○一人別源泉徴収簿（賃金台帳等）
7月5日(水)	午後1:30~4:00	上 野 ケ 丘 公 民 館		※参考のため、前年分もご持参ください。
7月6日(木)	午後1:30~4:00	上田商工会議所塩田支所		○納付書（税務署より配付済み）
7月7日(金)	午後1:30~4:00	上田商工会議所川西支所		※予備は当所にはございません。お持ちでない方は事前に税務署でご用意ください。また、前年の年末調整で過納額がある方は前年の納付書控もお持ちください。
7月10日(月)	午前9:30~12:00 午後1:30~4:00	上 田 商 工 会 議 所		

### エコアクション21オンラインセミナー 開催のお知らせ

全世界が気候変動対策を緊急課題としてその解決に動き出しており、その中で国、長野県は気候非常事態宣言をして、取組を開始しています。また、国連が策定し、人類の共通目標であるSDGs達成に向けても大きな動きが見られます。

これらの目標を実現する手段の一つとして、環境省が策定した環境マネジメントシステムであるエコアクション21が注目されています。エコアクション21やSDGsにこれから取り組みたいと考えている方、すでに取り組み中であり、活動内容の向上を考えている方、いずれも参加が可能です。

■開催概要（詳細は必ず下記HPよりご確認ください）

回次	日 時	テーマ（制度・実務セミナーと事例発表の2本立て）	講師
第1回	6月14日(水)	ゼロカーボン達成の道具としてのエコアクション21 エコアクション21 構築・運用の実務 エコアクション21 でゼロカーボンを目指す（実践編） 経営に活かすエコアクション21	・エコアクション21 審査員 (制度・実務セミナー) ・取組企業（事例発表）
第2回	7月11日(火)		
第3回	9月12日(火)		
第4回	10月17日(火)		

■参加費 無料（各回 定員50名）

■お申し込み方法 参加ご希望の方は各開催日の1週間前までに下記のフォームからお申込みください。

<https://forms.gle/nigENJbcxxZM1zoR7>



■問い合わせ先 長野市中御所岡田 131-10 (一社)長野県産業環境保全協会 講習会係  
TEL.026-228-5886 FAX.026-228-5872  
E-mail: ea21nasa@nasankan.or.jp

■詳細（公式HP） [http://www.alps.or.jp/nasankan/?page\\_id=87](http://www.alps.or.jp/nasankan/?page_id=87)



- ・主催：長野県、(一社)長野県産業環境保全協会（EA21 地域事務局長野産環協）
- ・共催：(一社)長野県環境保全協会、(一社)長野県資源循環保全協会、(一社)長野県建設業協会、長野県工業会
- ・後援：(一社)長野県経営者協会、長野県中小企業団体中央会、(一社)長野県商工会議所連合会、長野県商工会連合会



# メンバーズ・ネットワーク

Members Network 249

このコーナーは、会員企業の情報をご紹介します。掲載してみたいとお考えの事業所の方は、総務課までご連絡下さい。  
◎広告ではありませんので、掲載は無料です。

## 本館 THE MAIN 改装オープン

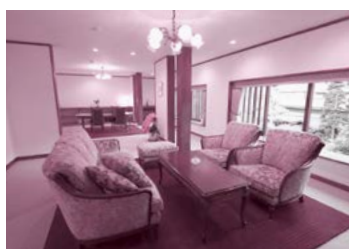

当館で初となる洋室「本館 THE MAIN」を4月に改装オープンいたしました。1917（大正6）年創業より受け継いでまいりました日本建築の伝統文化を守りつつ、更に新たな一面を楽しんでいただけるよう改装いたしました。スイートルーム2室（201、202）、ラグジュアリースイート（椿）の3室で、202と椿は中庭を一望でき、3室の宿泊者以外は立ち入りできない特別なエリアとなっております。大正時代からの歴史情緒とともに、上質な時間をお楽しみください。



## 旅館花屋

〒386-1431 上田市別所温泉169  
TEL.0268-38-3131 FAX.0268-38-7923  
【HP】<https://www.hanaya.ne.jp/>

## バランス感覚遊具『ナッツロール』

産学連携により、強化ダンボールを利用した児童向けの遊具『ナッツロール』を開発・商品化しました。長野大学社会福祉学部長の繁成剛教授が構想・デザインを担当し、同校と協力して図面データ化と加工を行いました。この遊具は、ピーナッツなどのナッツ類の形を連想させる形に由来し、心身の発達に障害のある子供たち向けに、自分で組み立ててロッキングチェアのように楽しむことができます。当社では、今後も強化ダンボールの利点を活かして、新しい可能性に取り組む予定です。施設や学校での利用を想定しており、2つのサイズを用意していますが、カスタムサイズも可能ですので、ご相談ください。お問い合わせは [cps@compact.co.jp](mailto:cps@compact.co.jp)（メール）まで



## コムパックシステム株式会社

〒386-0041 上田市秋和940  
TEL.0268-24-9500(代) FAX.0268-22-2202  
【商品紹介ページ】  
<https://compact.co.jp/products/hiple-ace/nutroll.html>

## 上田商工会議所 令和5年度会費ご納入のお願い

上田商工会議所  
令和5年度会費の  
口座振替日は **令和5年7月7日(金)** です。

振替日が近づきましたら、ご確認・ご準備をお願いいたします。  
口座振替ではない事業所様には納入通知書をお送りしますので、金融機関または当所窓口にてご納入をお願いいたします。 総務課 TEL.0268-22-4500

## 会議所共済 口座振替のお知らせ

今月は **6月22日(木)** です。

振替日が近づきましたら、ご確認・ご準備をお願いいたします。

企業のチャレンジ  
労働・社会保険を  
トータルサポート



社労士力

社会保険  
労務士法人 **酒井総合事務所**  
〒386-0033 上田市御所 601-1  
TEL0268-24-2260 FAX0268-24-2261

## Web 会議対応 !!

## 特許・商標 相談無料

西浦特許事務所 上田オフィス  
上田市大手1-7-1 オギノビル 2F  
TEL:0800-170-9933 (無料通話)  
E-mail: [ueda.nishiura@patentmark.jp](mailto:ueda.nishiura@patentmark.jp)

## 上田商工会議所の生命共済制度

★1口1,800円～と割安な掛金★24時間保障  
★1年更新★余剰金は配当金で給付★従業員  
の掛金は必要経費に★各種見舞金・助成金制  
度が充実★各種健診が割安に★温泉  
施設等の割引券がもらえる等  
お得な制度です。



お申込み&お問い合わせは、  
**上田商工会議所 TEL22-4500**  
引受保険会社:アクサ生命保険株式会社

## 新入会員のご紹介

事業所名	所在地	電話番号	営業内容
甲田建材興業	上田市真田町長 6388-14	72-5533	土木、建設資材、オガクズ推肥 他
アーツアンドクラフツ山ノ音光	上田市越戸 491-4	—	染色教室、染物製造・販売
山口電気設備	上田市下之条 64-9	080-5258-1381	新築配線工事
(株)サングラフィカ	上田市上田 64-1	75-9028	広告・企画制作
稲池エステイト	上田市天神 4-5-13 カーサ天神 101	71-6794	不動産業
ミヤジマ農機サービス	上田市本郷 1360-1	080-6077-3795	農機具修理
(同) ビジョンウエーブ	上田市小泉 645-1 ファーストフレグランスD101	71-5047	食品販売 (EC 販売)
オフィス音多歌楽箱	上田市中央東 8-19 コーポキザワ 201	090-9666-4496	出張演奏、歌唱指導、イベント演奏、講演 等
アミューズ	上田市上野 401-2	—	ホテル清掃、ハウスクリーニング
プライベートリハビリサロン AXIS	上田市常田 2-15-12	070-3127-1315	自費リハビリ・整体施術

お取引先、お知り合い等で未加入の事業所がありましたら、ぜひご紹介ください。ご紹介先には職員がお伺いさせていただきます。

### information

## 第52回上田わっしょい 開催について

昭和47年(1972年)から続く、「踊る!担ぐ!叩く!」がテーマの上田の夏祭り「上田わっしょい」が、今年4年ぶりに上田中心市街地で開催されます。

#### 【開催日・場所】

開催日：令和5年7月29日(土)

場 所：大手町、原町、海野町、松尾町、大門町等

#### 【時 間】

みこし連：午後4時から午後6時まで

踊り連・太鼓連：午後6時30分から午後8時45分まで

交通規制：午後4時から午後9時15分まで

※今回は、松尾町・中央1丁目信号機で折り返し、上田駅前へは進行しません。

※参加連申込数に応じて、会場・ルートを縮小する場合があります。

#### ○主催・お問合せ先

上田わっしょい実行委員会

(上田市観光シティプロモーション課内)

TEL.0268-23-5408

#### ☆第52回上田わっしょい公式情報

<https://ueda-kanko.or.jp/special/wassyoi2023/>

※こちらは5月30日現在の概要です。

最新情報・詳細については、上記

URLまたは右記QRコードより必ずご確認ください。



信州上田祇園祭は7月22日(土)午後6:00～9:00にて実施します。実施場所は、大手町、原町、海野町、松尾町、大門町等を予定しております。

## 第1回日本遺産検定3級 受験申込受付中

今年4月に創設された日本遺産検定は、日本遺産に関する知識を広く深め、日本遺産に関する観光振興や文化活動につなげることを目的とした資格試験です。合格者には、「日本遺産ソムリエ」の称号が与えられ、日本遺産検定3級認定カードと認定証がプレゼントされます。

#### 【試験日】

令和5年7月7日(金)～7月9日(日)

#### 【試験場所】

オンライン

※パソコンからログインして受験してください。

#### 【試験時間】

12時00分～17時00分(ログイン後最大60分)

※12時から17時までの間はいつでも受験可能です。

#### 【申込期間・申込方法】

令和5年6月30日(金)まで

インターネットからお申し込みください。

<https://nihonisankentei.com/application/>

#### 【受験料】

5,000円

#### 【受検資格】

どなたでも受験できます。ただし、受検するにはインターネット環境が必要です。パソコンから受検できます。

※詳細は、日本遺産検定公式サイトをご覧ください。

<https://nihonisankentei.com/>

#### 【主催】

一般社団法人日本遺産普及協会

E-mail: [info@jhda.or.jp](mailto:info@jhda.or.jp)

# 皆様とともに、輝く未来へ新たな一歩を

## あなたの ナイスパートナー 商工会議所に ご入会ください。

私たちは、地域総合経済団体として、  
中小企業の活力強化と地方創生、相次ぐ  
大規模自然災害やコロナ禍からの  
経済再生を、全力で応援しています。

※皆様に安心をお届けする商工会議所保険制度  
は、商工会議所に会員としてご入会いただくこと  
が条件となります。



撮影協力：あいおいニッセイ同和損害保険株式会社、三井住友海上火災保険株式会社、東京海上日動火災保険株式会社、損害保険ジャパン株式会社、大同火災海上保険株式会社

### 日常に潜む「もしも」に備えた充実のラインナップ 低廉な保険料でご加入いただける、会員のための商工会議所保険制度

新型  
コロナウイルス  
感染症による  
リスクも  
補償

#### **ビジネス総合保険制度**

●事業活動における賠償リスク、災害による  
事業休業リスク、財物損壊リスクを総合的  
に補償します。

- 会員事業者を取り巻くリスクに対する補償のモレ・ダブりを解消し、  
一本化して加入可能
- 賠償責任(PL、リコール、情報漏えい、サイバー、施設・事業遂行等)  
リスクを総合的に補償
- 休業に関する補償により災害に遭った際の事業継続のための資金を確保
- 保健所指示などによる**新型コロナウイルス感染症**の消毒費用および消毒  
に伴う営業休止にかかる損失を補償

#### **業務災害補償プラン**

●多様化・複雑化の傾向にある  
「労災事故」から会社も従業員  
もお守りします。

- 労災賠償に備える「使用者賠償責任保険」を標準セット
- 政府労災保険の給付を待たずに保険金のお支払いが可能
- パート・アルバイト、派遣、委託作業者のほか、下請負人の補償  
にも加入可能
- 政府労災で認定された業務・通勤による精神障害、脳・心疾患  
や**新型コロナウイルス感染症**などの疾病、自殺などを補償

#### **休業補償プラン**

●経営者本人とその従業員が、病気  
やケガで働けなくなった場合に、  
収入の減少部分を補います。

- 入院中のみならず、自宅療養期間中の就業不能も補償
- 就業外での病気(**新型コロナウイルス感染症**・  
新型インフルエンザ含む)・ケガまで補償
- 医師の診査が不要で加入手続きが簡単
- 天災(地震・噴火・津波など)によるケガも補償

保険制度HP

<https://www.ishigakiservice.jp/>

制度運営

日本商工会議所

お問い合わせ先

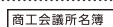
各地商工会議所  

引受保険会社	ビジネス総合保険制度	業務災害補償プラン	休業補償プラン
東京海上日動火災保険株式会社	事業活動包括保険	業務災害総合保険	団体総合生活保険
損害保険ジャパン株式会社	事業活動総合保険	事業活動総合保険	所得補償保険、団体長期障害所得補償保険 傷害総合保険、新・団体医療保険
三井住友海上火災保険株式会社	企業総合賠償責任保険 建設業総合賠償責任保険	業務災害補償保険	所得補償保険 団体長期障害所得補償保険
あいおいニッセイ同和損害保険株式会社	タフビズ賠償総合保険 タフビズ建設業総合保険	タフビズ業務災害補償保険 (業務災害補償保険)	所得補償保険(団体契約) (天災危険補償特約(所得補償保険用)セット) GLTD(団体長期障害所得補償保険)
大同火災海上保険株式会社	賠償総合保険	業務災害補償保険	—

●上記内容は商工会議所保険制度の概要についてご紹介したものです。各保険の商品名や補償内容、取扱商品は引受保険会社により異なります。保険内容は各保険会社のパンフレットまたは重要事項説明書をご覧ください。詳細は保険約款によりますが、ご不明の点がありましたらお近くの代理店、お問い合わせ先にご連絡ください。●本募集広告は、商工会議所会員向け保険制度の事務管理を行う有限会社石垣サービスが日本商工会議所の経営協力により作成したものです。●商工会議所では、このほかにも各種共済制度を取り扱っております。また、商工会議所によっては一部の保険制度・特約を取扱っていない場合もあります。詳しくは、お近くの商工会議所にお問い合わせください。